Gare

Bâtiment

N° Affaire :	**22-058**	Situation :	**Gare de Collonges-Fontaines**
Intitulé :	**Dimensionnement longrines sous garde-corps**		

Entreprise :
NGE GC

Maître d'ouvrage :
SNCF

Maître d'œuvre :
SNCF Réseaux

Nature de la prestation :
Etude EXE

Date de la prestation :
Novembre 2022

Descriptif des missions
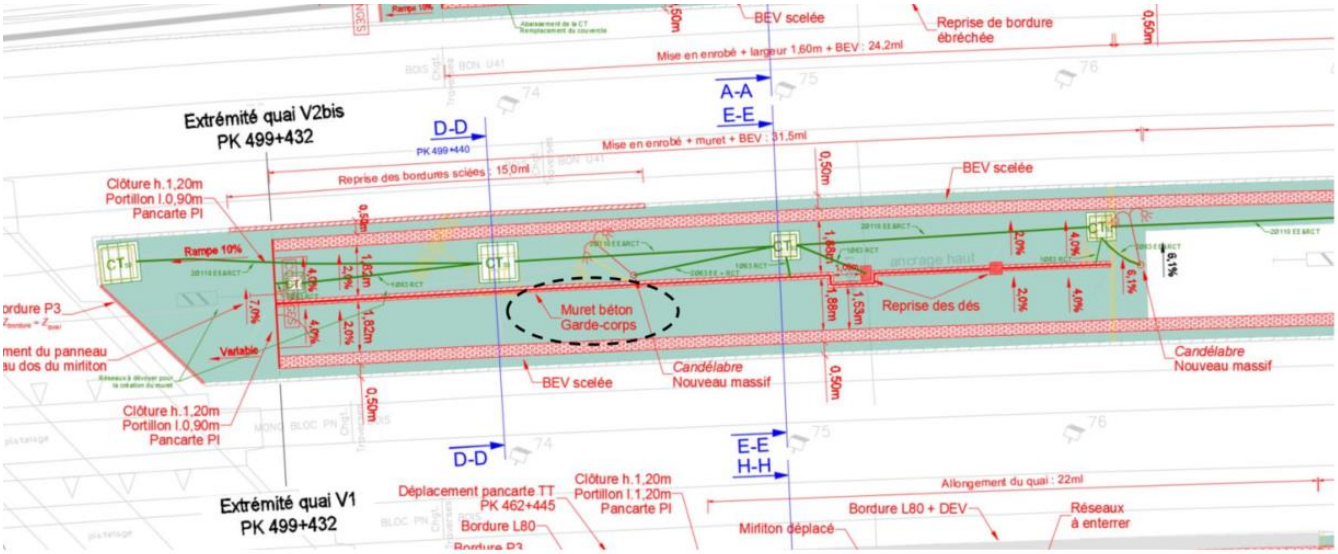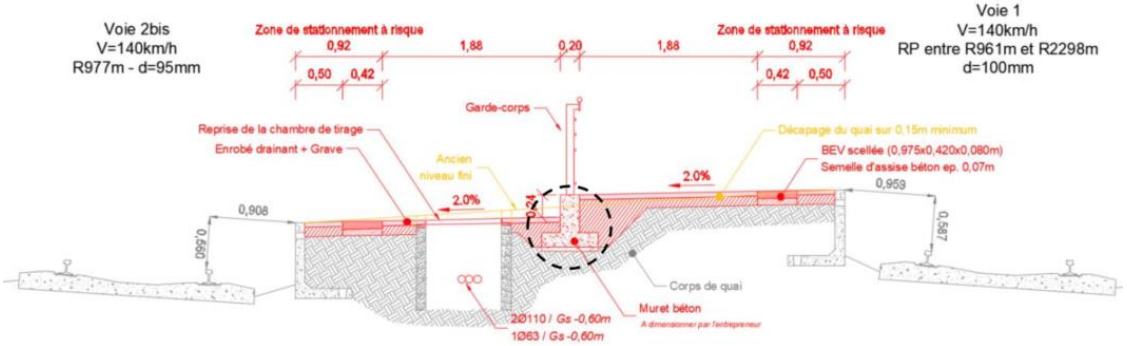
Le bureau d'étude « SIGMA2R » a été mandaté par la société NGE GC afin de réaliser les études de dimensionnement des longrines sous garde-corps de service, réalisés dans le cadre des aménagements de la gare de Collonges-Fontaines (69)